

T.C.
ANTALYA VALİĞİ
İL SAĞLIK MÜDÜRLÜĞÜ
Manavgat Devlet Hastanesi

SAYI: 98177073 / 934.01

KONU: 1 KALEM TABELA VE AFİŞ YAPILMASI İŞİ

11/01/2022

SAYIN.....

Hastanemizin ihtiyacı olan aşağıda cinsi ve miktarı yazan mal/hizmet/yapım işi 4734 sayılı KİK'in 22/ (Doğrudan Temin) yöntemi ile satın alınacaktır. Firmamız tarafından temini mümkün ise **14/01/2022** saat **09:00** 'a kadar hastanemiz satınalma birimine teklif verilmesi hususunda; Gereğinin yapılmasını rica ederim.

DİKKAT EDİLECEK HUSUSLAR VE ALIM ŞARTLARI

- 1- Teklif edilen fiyat KDV HARIÇ TL olarak belirtilecektir.
- 2- Teklife esas malzemelerin kalite ve markası ile teslim müddeti açıkça belirtilecektir.
- 3- Taahhüt edilen süre içerisinde malzeme/hizmet/yapım işinin teslim edilmemesi halinde ilgili firmadan bir defaya mahsus olmak üzere 3 ay süre ile teklif alınmayacak, bu haline tekrerrüt etmesi halinde 4734 sayılı K.İ.K.hükümleri uygulanacaktır.
- 4- İhaleye hile, desise, vait, tehdit, nüfus kullanma suretiyle ihaleye fesat karıştıranların tespit edilmesi halinde yine 4734 sayılı K.İ.K 'in ilgili hükümleri uygulanacaktır.
- 5- Teslimatta, teklife davet mektubunda belirtilen kalite ve marka esas alınacak, benzer, muadili vb. ifadelerle teslim etmeye yeltenenlerin teslimleri kabul edilmeyecek ve bir dahaki ihale için teklife davet mektubu gönderilmeyecektir.
- 6- Bu mektupla birden fazla için teklife davet mektubu gönderilmiş ise her kalem için teklif fiyatı yazılacak, eksik teklifler değerlendirilmeyecek,
- 7- Teklif veren firma bütün bu şartları aynen kabul etmiş sayılacaktır
- 8- Malzeme/hizmet/yapım işi bedeli, muayene ve kabul işlemlerinden sonra 150 gün içerisinde Antalya İl Sağlık Müdürlüğü Muhase Birimi tarafından yapılacaktır. Kurum hesaplarında nakit sıkışıklığı söz konusu olursa yıl içerisinde ödemesi yapılacaktır.
- 9- Doğrudan temin usulu alım yapılacak olan alımmız **BİRİM BEDEL** üzerinden değerlendirme yapılacaktır.
- 10- Bu teklife davet mektubuna olumlu yada olumsuz mutlaka **14/01/2022** tarihinde saat **09:00** a kadar 0242 746 45 00 nolu faks, m-satinalma@hotmail.com ' a veya elden Satın Alma birimine cevap verilecektir.

Ayhan DEMİRTAŞ
İdari ve Mali Hiz. Müdürü

S.NO	MALZEMENİN ADI	MİKTARI	BİRİMİ	SUT KODU / TEKNİK ŞARTNAME	MARKA / MODEL / U.B.B KODU	BİRİM FİYAT	TOPLAM FİYAT
1	YENİDOĞAN CANLANDIRMA AKIŞ ŞEMASI AFİŞİ (70 * 100 CM SİLİNEBİLİR, ÖRNEKTEKİNE UYGUN)	3	ADET				
GENEL TOPLAM							

NOT: Teklif edilen Yedek Parçalar / Bakım Onarım Hizmetleri İşin kabulünden itibaren en az 1 yıl Garanti verilecektir.

NOT: MALZEME TESLİM SÜRESİ..... GÜNDÜR

NOT: .. SAYFA TEKNİK ŞARTNAME

BU BELGE VE TEKNİK ŞARTNAME WEB SİTESİNDE GÖRÜLEBİLİR.

<http://manavgatdh.saglik.gov.tr/tr/bid/all/0/0/>

KAŞE İMZA

Elektronik Ağ: www.manavgatdh.gov.tr

İletişim:
ADRES: Şelale Yolu Üzeri Manavgat/ ANTALYA
TEL: 0242 746 11 17 - 746 44 80 Dahili (1346 - 1506 - 1521) FAX: 746 45 00

e-Posta: m-satinalma@hotmail.com

Yenidoğan Cıvandırma Protokolü - NRP

Aktif Çabucuk

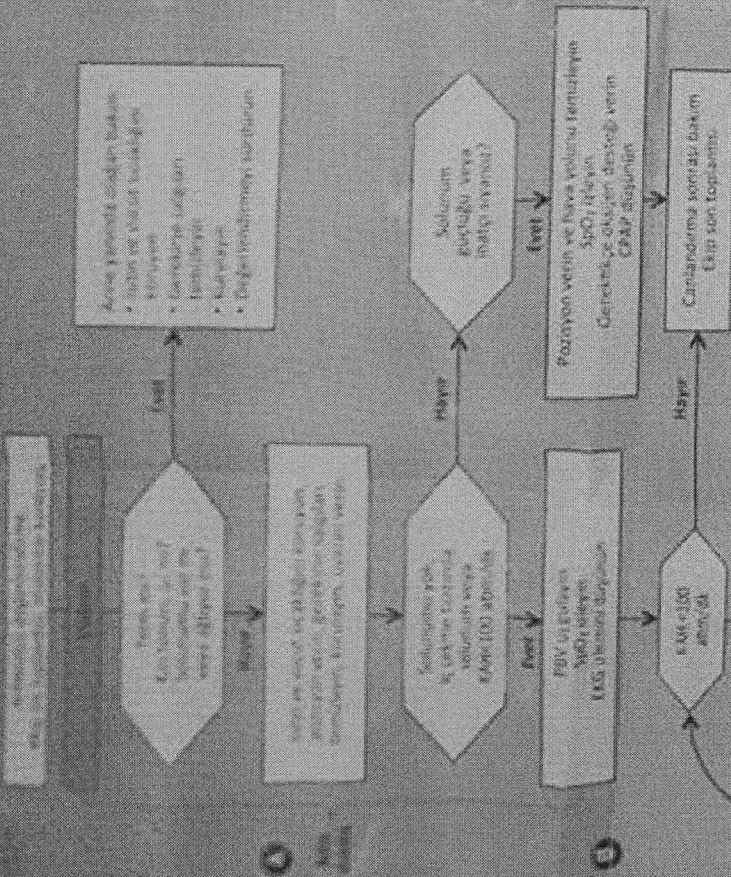

Oksijen Kullanımı	
Başlangıç O_2 Konsantrasyonu	
≥ 35 GH	%21 oksijen
< 35 GH	%21-30 oksijen
Predüktal SpO_2 hedefleri	
1. dk	%60-%65
2. dk	%65-%70
3. dk	%70-%75
4. dk	%75-%80
5. dk	%80-%85
10. dk	%85-%95

Pozitif Basıncılı Ventilasyonun Kullanılabilirliği

PRV Süresi ile değerlendirme: 35 saniye PRV sonrası karardık

KAH artıyor	KAH artmıyor, göğüs hareketleri var	KAH artmıyor, göğüs hareketleri yok
<ul style="list-style-type: none"> "Kaşların bir arada" şeklinde bulgular PRV ile devam etdirilebilir KAH 15 saniye sonra tekrar değerlendirilir 	<ul style="list-style-type: none"> "Kaşların bir arada" şeklinde bulgular PRV ile devam etdirilebilir KAH 15 saniye sonra tekrar değerlendirilir 	<ul style="list-style-type: none"> "Kaşların bir arada" şeklinde bulgular yok PRV ile devam etdirilebilir PRV ile göğüs hareketleri yok ise, kalp hızını izleyin Göğüs hareketleri 0-10 saniye içinde PRV sonlandırın KAH 30 saniye sonra PRV sonlandırma kararı değerlendirilir

PRV Süresi ile değerlendirme: Göğüs hareketinin süresi PRV'den 30 saniye sonra kararlar

KAH ≥ 100 atm/dk	KAH 60-99 atm/dk	KAH < 60 atm/dk
<ul style="list-style-type: none"> Spontan solunum başlangıcı KAH PRV ile devam etdirilebilir (60-60 saniye/dk) 	<ul style="list-style-type: none"> Ventilasyon parametreleri değiştirilebilir Genel olarak ventilasyon maske ile devam etdirilebilir 	<ul style="list-style-type: none"> Alveolar hava yolu açılmıyor %100 oksijenle ve göğüs kompresyonuna geçin

Entübasyon

ENDOTRAKEAL TUP SEÇİMİ		
Doğum ağırlığı (g)	Gebelik haftası	ET iç çapı (mm)
< 1000	< 28	2.5
1000-2000	28-34	3
> 2000	> 34	3.5



ET yeri: NTM + 1 cm

İlaç Uygulamaları

Quantile doz = 1/10 000'lik pozisyon, 0.1-0.3 mL/kg (ET yolu kullanılıyorsa 0.5-1 mL/kg uygulanmalıdır)

1 mg = 1 mL (1/10 000)
1 mL Adrenalin = 5 mL Distile su = 1/10 000
0.5 mg = 1 mL (1/2 000)
1 mL Adrenalin = 4 mL Distile su = 1/10 000
0.25 mg = 1 mL (1/4 000)
1 mL Adrenalin = 1.5 mL Distile su = 1/10 000

